



Guide de la petite enfance à Perpignan **2020**

Sommaire



Édito	p. 3
Relais d'assistants maternels de Perpignan	p. 4 - 7
Présentation.....	p. 4 - 5
Modalités d'inscription.....	p. 6 - 7
Accueil individuel	p. 8 - 16
Présentation.....	p. 8
Secteur Centre.....	p. 9
Secteur Sud.....	p. 9 - 11
Secteur Est.....	p. 12 - 13
Secteur Ouest.....	p. 14
Secteur Nord.....	p. 15
Gardes d'enfants à domicile.....	p. 16
Accueil collectif journée	p. 17 - 26
Présentation.....	p. 17
Secteur Centre.....	p. 18 - 19
Secteur Sud.....	p. 20 - 21
Secteur Est.....	p. 22
Secteur Ouest.....	p. 23 - 25
Secteur Nord.....	p. 25 - 26
Accueil collectif halte-garderie	p. 27 - 28
Lieux à partager en famille	p. 29 - 31
Secteur Centre.....	p. 29
Secteur Ouest.....	p. 29 - 30
Secteur Nord.....	p. 30 - 31



Édito

Chers parents,

La Ville de Perpignan et ses services travaillent au quotidien pour le bien-être des jeunes enfants et des familles.

La recherche d'un mode d'accueil pour un jeune enfant est une préoccupation majeure pour les parents. La conciliation de la vie professionnelle et de la vie familiale, l'épanouissement des tout-petits sont recherchés en proposant à chaque famille, sur l'ensemble du territoire, un accueil de qualité, diversifié, qui répond efficacement aux attentes.

Les relais d'assistants maternels sont, à ce titre, des interlocuteurs privilégiés.

À Perpignan, nous avons fait le choix de diversifier les modes d'accueil : crèches municipales, associatives, privées... Les modes d'accueil ne se limitent pas à la crèche et nous possédons un réseau d'assistants maternels très dynamique qui offre un cadre chaleureux et des horaires plus souples.

Grâce à ce déploiement, il est possible de répondre à une majorité de demandes, si ce n'est dans la crèche souhaitée, au plus près des besoins.

Par ailleurs, l'éveil culturel et artistique prend une part importante dans la vie des crèches. Il est un de nos objectifs : faire accéder l'enfant, dès son plus jeune âge (et à travers lui sa famille), à des œuvres, aiguïser la sensibilité culturelle des tout-petits, partager des émotions.

Ce guide 2020, qui détaille le fonctionnement de l'ensemble des établissements d'accueil du jeune enfant du territoire, montre que la Ville de Perpignan est attachée à l'accueil et à l'épanouissement de toutes les familles.

C'est avec l'ensemble des professionnels de la petite enfance et des partenaires essentiels, comme la Caisse d'allocations familiales, que ces objectifs pourront être atteints.

La conseillère municipale,
déléguée à la petite enfance.

Le maire de Perpignan.

DIVISION PETITE ENFANCE

Direction de l'Action éducative et de l'Enfance
10 rue du Castillet - B.P. 20931 - 66931 Perpignan Cedex
Tél. 04 68 66 33 08 - Fax : 04 68 66 34 22

Relais d'assistants maternels de Perpignan (RAM)

Les équipes des relais d'assistants maternels se mobilisent pour renseigner l'ensemble des familles sur les différents modes d'accueil du jeune enfant à Perpignan (crèches collectives, crèches familiales, maisons d'assistants maternels, micro-crèches, garde d'enfants à domicile...) et sur les modalités de recours aux assistants maternels agréés indépendants.

Ce sont aussi des lieux d'écoute et d'échanges où les professionnels de la petite enfance pourront apporter des éclaircissements sur les questions relatives à l'accueil du tout-petit.

Relais d'assistants maternels Nord

Responsable : Véronique Marty
Ancienne école Muchard, 25 bis rue Samuel de Champlain.
Bus : ligne 2, arrêt Jean Bart.
Tél. 04 68 52 30 38 ou ram@mairie-perpignan.com

Relais d'assistants maternels Sud

Responsable : Claire Roptin
Rue du Vilar (Moulin-à-Vent), Espace d'animation intergénérationnel.
Bus : ligne A, direction parc des sports, Technosud, arrêt Campus.
Tél. 04 68 66 19 80 ou ramsud@mairie-perpignan.com

Relais d'assistants maternels Janic Lavigne (secteur Centre)

Responsable : Céline Mercier
25 rue du Tour de France
Tél. 04 68 66 35 52 ou ramcentre@mairie-perpignan.com

Accueil du public :

tous les jours de 9 h 00 à 12 h 00 et de 14 h 00 à 17 h 00.
Possibilité d'accueil sur rendez-vous.





Structures municipales : régies directe et externalisée

La division Petite enfance de la Ville accueille les enfants de 10 semaines à 4 ans dans les structures d'accueil municipales suivantes :

• en gestion directe :

- **crèche familiale** : antenne administrative des quatre sites, rue Poncelet.
Tél. 04 68 66 35 90.
Les activités proposées aux enfants par les éducateurs de jeunes enfants restent sur les quatre sites : Vertefeuille, Las Cobas, Moyen-Vernet et Saint-Assisclé.
- **crèches multi-accueil** : Claude Simon, Moulin-à-Vent, Hippolyte Desprès, Jordi Barre.

• en gestion externalisée :

la Ville désigne par appel d'offres, un prestataire, gestionnaire de la structure en charge pour le compte de la Ville :

- **secteur Centre** :
multi-accueil Les Petits anges : Fondation Apprentis d'Auteuil,
multi-accueil Pape Carpentier : Babilou.
- **secteur Ouest** :
multi-accueil Joan Miró : Mutualité Française Grand Sud.
- **secteur Nord** :
multi-accueil Les Hirondelles : Mutualité Française Grand Sud.
- **haltes-garderies** :
Corbinot : Association UFCV,
1.2.3 Sourire : Association Leo Lagrange,
Ainsi font les petits : Association UFCV,
Les Petits princes : Fondation Apprentis d'Auteuil.

Projet éducatif des structures municipales

Accueillir les enfants et leurs familles :

- en prenant en compte l'environnement familial ;
- en garantissant la cohérence entre les familles et les équipes éducatives.

Favoriser le bien-être et l'épanouissement de chaque enfant.

Accompagner l'enfant dans l'acquisition de son autonomie :

- en le prenant en compte individuellement ;
- en lui garantissant un environnement affectif et sécurisant ;
- en lui proposant des activités d'éveil individuelles et collectives ;
- en l'accompagnant dans sa rencontre avec les autres.



Modalités d'inscription sur les structures municipales en régies directe et externalisée

Prendre contact avec les Relais d'assistants maternels Nord au 04 68 52 30 38, Sud au 04 68 66 19 80 ou Janic Lavigne (secteur Centre) au 04 68 66 35 52 / 04 68 66 34 89.

La préinscription concerne uniquement les familles résidant sur la commune de Perpignan, et ne peut s'enregistrer qu'à partir du 4^e mois de grossesse.

La Ville dispose autant de places en crèches familiales qu'en structures collectives, en accueil régulier ou occasionnel. Les familles souhaitant un accueil municipal doivent nécessairement prioriser un seul choix de crèche : une crèche multi-accueil ou une crèche familiale.

Les repas servis aux enfants fréquentant les structures collectives sont bio. Les couches sont fournies et comprises dans le tarif.

Choix des crèches

Il est demandé aux familles de confirmer leur demande tous les mois, jusqu'à l'obtention de la place. Lorsqu'un enfant naît, sa date de naissance est à confirmer. Signaler immédiatement toute modification dans la situation familiale ou toute annulation éventuelle de la demande.

Lors de la commission, le choix de structure de la famille est examiné. Si la commission d'admission donne un avis favorable à la demande et que la famille refuse, son dossier ne pourra plus être pris en compte et elle sera orientée vers les structures non municipales.

L'admission ne sera validée que par l'élue en charge de la petite enfance et la commission des inscriptions. Pour les admissions en cours d'année, les responsables de structures peuvent appeler directement les parents, sous couvert de l'élue et du responsable de la division Petite enfance.

Pour la préinscription se munir :

- d'un justificatif de domicile,
- du livret de famille, ou d'un extrait de naissance, ou d'une carte d'identité ou d'un passeport,
- du numéro d'allocataire CAF des P-O.





Tarifs

Calcul de la participation des familles : le revenu annuel est divisé par 12, puis fait l'objet de l'application du taux d'effort (exemple : 0,05/100 pour une famille d'un enfant en crèche familiale), le montant ainsi obtenu représente le coût horaire.

De façon générale, il sera fait référence aux revenus du (ou des) parent(s) ayant la charge de l'enfant en fonction des éléments pris en compte par la CAF ou la MSA, consultables sur le serveur CAFPRO ou présentation d'une attestation d'un de ces organismes.

Renseignements complémentaires : cf. les règlements intérieurs des structures.

Taux appliqué pour une famille de :	Tarifs applicables sur toutes les structures (hors LAEP) Taux horaire	
	Crèche multi-accueil et halte-garderie	Crèche familiale
1 enfant	0,06 %	0,05 %
2 enfants	0,05 %	0,04 %
3 enfants	0,04 %	0,03 %
4 enfants	0,03 %	0,02 %

Les résidents hors Perpignan se verront appliquer une majoration du tarif horaire de 30 % (applicable dès le mois suivant en cas de déménagement).



ACCUEIL INDIVIDUEL

L'assistant maternel

C'est un professionnel de la petite enfance qui peut accueillir à son domicile, moyennant rémunération, des enfants à partir de l'âge de dix semaines.

L'agrément délivré par le Conseil départemental par le biais de la Protection maternelle infantile (PMI) atteste que toutes les conditions sont réunies pour l'accueil de jeunes enfants.

L'agrément est donné pour une durée de cinq ans renouvelable.

Ces professionnels exercent :

 **en crèche familiale** : la capacité d'accueil totale sur les quatre sites des crèches familiales est de 150 enfants. Les quatre sites sont regroupés, **administrativement**, au Moyen-Vernet, rue Jean-Victor Poncelet, tél. 04 68 66 35 90.

Chaque assistant maternel accueille, à son domicile, deux à trois enfants, âgés de dix semaines à quatre ans. Les temps d'accueil sont possibles du lundi au vendredi de 7 h 30 à 18 h 30.

Ces assistants maternels sont employés par la Ville et soutenus dans leur travail, à leur domicile, par une équipe pluridisciplinaire (puéricultrices, éducateurs de jeunes enfants, psychologues, médecins...). Ils sont formés aux gestes de premiers secours.

Des activités d'éveil sont proposées aux enfants, en petits groupes, chaque semaine. Ils s'effectuent dans les locaux adaptés et situés dans les quartiers de la crèche initiale : soit Vertefeuille, Las Cobas, Moyen-Vernet ou Saint-Assisclé.

Les repas et les couches sont compris dans le tarif.

Lors des absences pour congés ou formation de l'assistant maternel, un remplacement chez un autre assistant maternel est proposé aux familles.

Le projet d'établissement précise les grandes orientations éducatives suivies par chacune des crèches.

Préinscriptions sur les Relais d'assistants maternels Nord, Sud et Janic Lavigne (Centre).

 **en tant qu'assistants maternels agréés indépendants (AMAI)** : actuellement 241 assistants maternels indépendants accueillent les enfants à leur domicile et sont employés directement par les familles.

Voir modalités d'emploi sur les Relais d'assistants maternels Nord, Sud et Janic Lavigne (Centre).

 **en Maison d'assistants maternels** : deux à quatre assistants maternels indépendants se regroupent et accueillent les enfants, dans des locaux spécifiques à cette activité, hors de leur domicile et sont employés par les familles.

Voir modalités d'emploi sur les Relais d'assistants maternels Nord, Sud et Janic Lavigne (Centre).

Les gardes d'enfants à domicile (GED)

En emploi direct : la famille est l'employeur. Possibilité pour deux familles de mutualiser l'accueil de leur enfant, par un employé à domicile.

Voir modalités d'emploi sur les Relais d'assistants maternels Nord, Sud et Janic Lavigne (Centre).

Par le biais d'un service prestataire : l'employé à domicile est salarié du prestataire de service et non plus salarié des parents.

Un agrément est obligatoire pour intervenir auprès des enfants de moins de trois ans.

Voir modalités d'emploi sur les Relais d'assistants maternels Nord, Sud et Janic Lavigne (Centre).

Secteur Centre

ACCUEIL INDIVIDUEL

MAM MEJE (Maison d'éducateurs de jeunes enfants)

8 impasse Bartissol, résidence Maintenon / place Joseph-Sébastien Pons.

Tél. 09 83 36 29 25.

meje66.blog4ever.com

Coordonnées piétonnes : l'entrée se fait place Joseph Sébastien Pons (rond-point de l'Olivier, dans le prolongement de la rue du Castillet).

Capacité d'accueil : 16 enfants.

Ouverture : lundi, mardi, jeudi et vendredi de 8 h 00 à 18 h 00.

Fermeture : voir avec la structure.

Les professionnels de la Meje 66 (association loi 1901) vous proposent un accueil de qualité pour vos enfants de 2,5 mois à 6 ans. L'équipe, à l'écoute des familles, est soucieuse de favoriser le développement de chaque enfant et accueille également l'enfant présentant un handicap. Quelques-unes de nos valeurs (voir le détail de notre projet auprès des assistantes maternelles) : faire confiance à l'enfant, respecter la place et le choix éducatif des parents, valoriser et encourager l'enfant, respecter les émotions, les rythmes individuel, l'intimité de l'enfant ; favoriser le jeu spontané et l'activité, source d'éveil et d'autonomie ; favoriser l'éveil par la découverte de nouvelles sensations ; accompagner l'enfant dans son processus de socialisation et favoriser les échanges entre enfants ; évaluer régulièrement le travail des professionnels, par le biais d'outils.

Voir modalités d'emploi sur les Relais d'assistants maternels Nord, Sud et Janic Lavigne (Centre).



Secteur Sud



Crèche familiale site « Vertefeuille »

Moulin-à-Vent. Pour tous renseignements : tél. 04 68 66 35 90 ou rue Jean-Victor Poncelet.

creche.familiale@mairie-perpignan.com

Ouverture : du lundi au vendredi de 7 h 30 à 18 h 30.

Fermeture : semaine du 15 août et semaine entre Noël et le Jour de l'an.

Accueil des enfants âgés de 10 semaines à 4 ans.

Le projet pédagogique est axé sur la sécurité affective, la bienveillance dans le respect du rythme de chaque enfant, la communication et le soutien à la parentalité. Le développement de l'autonomie de l'enfant est favorisé, des activités sont proposées, en prenant compte des capacités de chacun. Les enfants bénéficient du projet d'éveil artistique culturel chaque année.

Inscriptions sur les Relais d'assistants maternels Nord, Sud et Janic Lavigne (Centre).

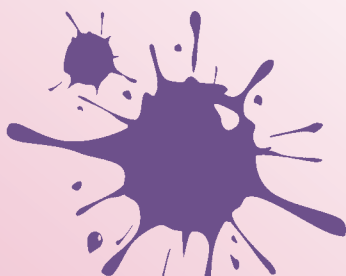

MAM Les Pitchounes

Porte d'Espagne, 8 rue Léon Binet. Tél. 04 68 56 51 74 / 07 77 33 17 68 / 07 82 99 28 06.

lespitchounes@gmx.fr

Capacité d'accueil : 6 enfants.

Ouverture : de 7 h 30 à 18 h 30.

Fermeture : quatre semaines en août et une semaine entre Noël et le Jour de l'an.

La MAM est dotée d'un jardin. Nous n'avons pas de méthode particulière, nous nous adaptons aux besoins de l'enfant car chaque enfant est différent. Nous leur apprenons à acquérir le plus d'autonomie possible afin de les préparer à leur entrée en maternelle.

Voir modalités d'emploi sur les Relais d'assistants maternels Nord, Sud et Janic Lavigne (Centre).



MAM Pain d'épice

Moulin-à-Vent. 3 rue d'Ultéra, résidence Le Jardin des Cèdres, Bât. 4, appt. B.

Tél. 04 11 64 42 96 / 06 19 71 61 04. paindepice.66@outlook.fr

Capacité d'accueil : 8 enfants.

Ouverture : du lundi au vendredi de 7 h 30 à 18 h 30.

Fermeture : du 13 juillet au 23 août et du 25 décembre au 3 janvier 2021.

Nous garantissons par notre expérience et notre sérieux, un environnement affectif et sécurisé pour vos tout-petits. Nous portons un grand intérêt à la qualité du sommeil des enfants accueillis et aidons les familles à passer le cap difficile de la séparation. Pain d'épice est aussi un lieu agréable de rencontre entre les parents, où les échanges se font dans la bonne humeur et en toute simplicité. Dans un espace lumineux de 90 m² et un grand jardin de 70 m², vos enfants sont accueillis dans un souci de respecter leurs besoins individuels, leurs épanouissements et leurs éveils.

Voir modalités d'emploi sur les Relais d'assistants maternels Nord, Sud et Janic Lavigne (Centre).



MAM Les P'tits Schtroumpfs

Moulin-à-Vent. 2 square Saint-Marsal. Tél. 04 30 19 34 32 ou 06 78 88 48 57

lespitsschtroumpfs@yahoo.fr

Capacité d'accueil : 8 enfants.

Ouverture : du lundi au vendredi de 7 h 30 à 19 h 30.

Fermeture : trois semaines en août et deux semaines à Noël.

De nombreuses activités ludiques sont proposées pour favoriser l'éveil et l'épanouissement de l'enfant, en respectant ses rythmes et ses besoins. Nos objectifs : la socialisation et l'autonomie de l'enfant.

Voir modalités d'emploi sur les Relais d'assistants maternels Nord, Sud et Janic Lavigne (Centre).



MAM Dans ma bulle

Moulin-à-Vent, 7 bis avenue Paul Alduy. Tél. 04 11 68 47 86. dansmabulle66@gmail.com

Capacité d'accueil : 7 enfants.

Ouverture : lundi, mardi, jeudi et vendredi de 8 h 00 à 18 h 00.

Fermeture : quatre semaines en août et une semaine à Noël.

Regroupement de deux assistantes maternelles.

Un accueil visant l'autonomie, le bien-être et la sécurité de l'enfant.

Voir modalités d'emploi sur les Relais d'assistants maternels Nord, Sud et Janic Lavigne (Centre).



MAM Chez Petit Pouce

Moulin-à-Vent, 2 rue Jean de Noguer.

Tél. 09 52 55 87 52 / Claudine 06 17 56 87 21 / Charlotte 06 52 82 83 04.

chezpetitpouce@aliceadsl.fr

Capacité d'accueil : 8 enfants.

Ouverture : lundi, mardi, jeudi et vendredi de 7 h 30 à 18 h 30.

Fermeture : renseignements donnés directement sur la structure.

Regroupement de deux assistantes maternelles agréées (auxiliaire puéricultrice et monitrice éducatrice) toutes deux diplômées par l'AMI, assistantes éducatrices Montessori pour les 0- 3 ans. *Nous accueillons vos enfants (en situation de handicap ou non) dans un environnement bienveillant inspiré de la pédagogie Montessori et aménagé afin de favoriser la motricité libre. La maison a été pensée de manière à ce que les enfants fassent les choses par eux-même. Le jardin est doté d'un coin potager/ fleurs, ainsi qu'un poulailler, dont les enfants prennent soin quotidiennement.*

Voir modalités d'emploi sur les Relais d'assistants maternels Nord, Sud et Janic Lavigne (Centre).



MAM Les Petits Lutins

140 avenue Guynemer. Tél. 04 34 12 01 64. lespetitslutins2011@hotmail.fr

Capacité d'accueil : 11 enfants.

Ouverture : du lundi au vendredi de 7 h 30 à 18 h 45.

Fermeture : au mois d'août et pendant les vacances de Noël.

Laetitia, Magali et Céline, assistantes maternelles agréées (dont deux CAP Petite enfance) accueillent vos enfants dans une maison avec jardin proposant des espaces intérieurs et extérieurs aménagés de façon à respecter leur bien-être et leur bon éveil. Activités proposées en fonction de leurs besoins tout en respectant le rythme de chacun.

Voir modalités d'emploi sur les Relais d'assistants maternels Nord, Sud et Janic Lavigne (Centre).



MAM Les Petites Girafes

9 rue de Sabadell. Tél. 07 69 69 15 75.

lespetitesgirafes@hotmail.com / Facebook : les petites girafes

Capacité d'accueil : 9 enfants.

Ouverture : du lundi au vendredi de 7 h 30 à 18 h 30.

Notre projet est essentiellement basé sur le respect du rythme de l'enfant, ainsi que l'éveil, la socialisation au travers de jeux et d'activités ludiques.

Voir modalités d'emploi sur les Relais d'assistants maternels Nord, Sud et Janic Lavigne (Centre).



Crèche familiale site « Las Cobas »

Pour tous renseignements : tél. 04 68 66 35 90 ou rue Jean-Victor Poncelet.

creche.familiale@mairie-perpignan.com

Ouverture : du lundi au vendredi de 7 h 30 à 18 h 30.

Fermeture : la semaine du 15 août et la semaine entre Noël et le Jour de l'an.

Accueil des enfants âgés de 10 semaines à 4 ans.

Le projet pédagogique est axé sur la sécurité affective, la bienveillance dans le respect du rythme de chaque enfant, la communication et le soutien à la parentalité. Le développement de l'autonomie de l'enfant est favorisé, des activités sont proposées en prenant compte des capacités de chacun. Les enfants bénéficient du projet d'éveil artistique culturel chaque année.

Inscriptions sur les Relais d'assistants maternels Nord, Sud et Janic Lavigne (Centre).



MAM Les Petites Graines Montessori

889 chemin de la Rivière. Tél. 06 34 67 19 57

lespetitesgrainesmontessori@gmail.com

Facebook : Mam les petites graines Montessori

www.petitesgrainesmontessori.fr

Capacité d'accueil : 11 enfants.

Ouverture : lundi, mardi, jeudi et vendredi de 7 h 30 à 18 h 30.

Fermeture : huit semaines toujours en période de vacances scolaires.

Notre projet est inspiré des écrits de la pédagogie de Maria Montessori. Nous proposons un environnement propice à l'éveil de l'enfant. Nous nous appuyons sur les concepts de motricité libre, de communication non violente (CNV), du langage signé pour bébés et les soins sont effectués en accord avec les principes du docteur Pikler. Nous valorisons également l'éveil sensoriel par le contact avec la nature avec un accès quotidien dans notre jardin de 2 000 m².

Voir modalités d'emploi sur les Relais d'assistants maternels Nord, Sud et Janic Lavigne (Centre).



MAM La Maison des Petits pieds

29 avenue des Tamaris. Tél. 06 03 93 31 11.

mam.despetitspieds@gmail.com / <http://mamdespetitspieds.com>

Capacité d'accueil : 8 enfants

Ouverture : du lundi au samedi (selon disponibilités) de 6 h 00 à 22 h 00.

Notre projet est basé sur la motricité libre et le suivi du rythme de l'enfant. Accueil des enfants en situation de handicap.

Voir modalités d'emploi sur les Relais d'assistants maternels Nord, Sud et Janic Lavigne (Centre).



MAM Visca Pitits

28 rue Salomon de Brosse.

Pour tous renseignements : 06 27 51 60 71 / 06 95 41 30 75.

Karine et Helena seront ravies d'accueillir vos loulous dans une maison avec jardin.



MAM Les P'tits Mousses

33 rue San Vicens. Tél. 06 19 06 42 78 / 06 76 76 12 13.

mamlesptitsmousses@hotmail.com

<https://fr-fr.facebook.com/mamlesptitsmousses/>

Capacité d'accueil : 8 enfants.

Ouverture : du lundi au vendredi de 8 h 00 à 18 h 15.

Fermeture : voir avec la structure.

Flora et Vanessa, assistantes maternelles agréées, embarquent vos p'tits mousses de 2 mois et demi à 6 ans, dans une maison avec un grand jardin qui leur est entièrement dédiée et un beau parc à proximité. Des ateliers de jardinage, cuisine et de nombreuses activités ludiques pour favoriser l'éveil, l'épanouissement et le bon développement sont proposés aux enfants dans un cadre familial, dynamique et artistique.

Voir modalités d'emploi sur les Relais d'assistants maternels Nord, Sud et Janic Lavigne (Centre).



MAM Les Explorateurs

60 rue Salomon de Brosse. Tél. 06 25 30 02 22/ 06 78 95 92 20/ 06 16 59 84 37.

mam.lesexplorateurs@hotmail.com

Capacité d'accueil : 12 enfants de 0 à 3 ans.

Ouverture : du lundi au vendredi de 7 h 30 à 18 h 30.

Fermeture : avril, août, novembre, décembre sur vacances scolaires, voir avec la structure.

Jouer, apprendre et grandir ensemble.

Voir modalités d'emploi sur les Relais d'assistants maternels Nord, Sud et Janic Lavigne (Centre).



MAM Saperlipopette

59 avenue Guynemer. Tél. Clothilde 06 46 51 65 12 / Laure 06 24 37 22 83.

mamsaperlipopette66@gmail.com

Facebook : Mam Saperlipopette Perpignan

Capacité d'accueil : 8 enfants.

Ouverture : du lundi au vendredi de 7 h 30 à 19 h 30.

Clotilde et Laure proposent un accueil dynamique dans un cadre totalement dédié à la petite enfance. Les activités et sorties sont diverses et la plupart du temps menées en collaboration avec la Ville de Perpignan (relais d'assistantes maternelles, bibliothèques, cinéma, théâtre...). L'accueil se fait dans le respect et la bienveillance des enfants et de leur famille.

Voir modalités d'emploi sur les Relais d'assistants maternels Nord, Sud et Janic Lavigne (Centre).



Crèche familiale site « Saint-Assisle »

Pour tous renseignements : tél. 04 68 66 35 90 ou rue Jean-Victor Poncelet.

creche.familiale@mairie-perpignan.com

Accueil de l'enfant âgés de 10 semaines à 4 ans au domicile de l'assistante maternelle municipale.

Ouverture : du lundi à vendredi de 7 h 30 à 18 h 30.

Fermeture : la semaine du 15 août et la semaine entre Noël et le Jour de l'an.

Accueil des enfants âgés de 10 semaines à 4 ans.

Le projet pédagogique est axé sur la sécurité affective, la bienveillance dans le respect du rythme de chaque enfant, la communication et le soutien à la parentalité. Le développement de l'autonomie de l'enfant est favorisé, des activités sont proposées, en prenant compte des capacités de chacun. Les enfants bénéficient du projet d'éveil artistique culturel chaque année.

Inscriptions sur les Relais d'assistants maternels Nord, Sud et Janic Lavigne (Centre).



Secteur Nord

Crèche familiale site « Moyen-Vernet »

Pour tous renseignements : tél. 04 68 66 35 90 ou rue Jean-Victor Poncelet.

creche.familiale@mairie-perpignan.com

Accueil des enfants âgés de 10 semaines à 4 ans au domicile de l'assistante maternelle municipale.

Ouverture : du lundi à vendredi de 7 h 30 à 18 h 30.

Fermeture : la semaine du 15 août et la semaine entre Noël et le Jour de l'an.

Accueil des enfants âgés de 10 semaines à 4 ans.

Le projet pédagogique est axé sur la sécurité affective, la bienveillance dans le respect du rythme de chaque enfant, la communication et le soutien à la parentalité. Le développement de l'autonomie de l'enfant est favorisé, des activités sont proposées, en prenant compte des capacités de chacun. Les enfants bénéficient du projet d'éveil artistique culturel chaque année.

Inscriptions sur les Relais d'assistants maternels Nord, Sud et Janic Lavigne (Centre).



MAM Les Chérubins

4 impasse Jacques Offenbach. Tél. 06 61 56 82 09 / 06 58 86 15 78.

Facebook : Les chérubins

Capacité d'accueil : 11 enfants.

Ouverture : du lundi au vendredi de 8 h 00 à 18 h 45.

Fermeture : du 3 au 31 août et une semaine à Noël.

Un accueil personnalisé, au sein d'une petite structure collective, chaleureuse et conviviale.

Voir modalités d'emploi sur les Relais d'assistants maternels Nord, Sud et Janic Lavigne (Centre).



MAM Cam Mainada

Bas-Vernet, 9 rue Bartholdi. Tél. 06 13 55 12 79 / 06 21 23 11 23.

cam.mainada@hotmail.fr / facebook : Cam Mainada

Capacité d'accueil : 12 enfants.

Ouverture : du lundi au vendredi de 7 h 30 à 18 h 30.

Fermeture : voir avec la structure.

Regroupement de quatre assistantes maternelles. Accueil des tout-petits en immersion en catalan.

Ambiance favorisant les valeurs collectives et la reconnaissance de l'autre. Respect du rythme de l'enfant.

Ateliers proposés suivant le rythme des saisons et des fêtes catalanes.

Voir modalités d'emploi sur les Relais d'assistants maternels Nord, Sud et Janic Lavigne (Centre).



MAM Les Pommes d'amour

Moyen-Vernet, 2 rue Édouard Manet.

Tél. 06 24 47 52 11 / 06 70 16 18 06 / 09 53 36 38 14.

mamlespommendamour@gmail.com

Facebook : Maison d'assistantes maternelles Les pommes d'amour

Capacité d'accueil : 8 enfants.

Ouverture : du lundi au vendredi de 7 h 00 à 20 h 00.

Fermeture : le mois d'août et pendant les vacances de Noël.

Alain et Valérie vous accueillent dans une maison avec un espace extérieur aménagé pour le bien-être des enfants.

Leur spécificité est l'éveil musical qui est un des piliers du développement du jeune enfant. Des sorties au parc ainsi qu'au RAM sont programmées régulièrement.

Voir modalités d'emploi sur les Relais d'assistants maternels Nord, Sud et Janic Lavigne (Centre).



MAM La Mamina

24 rue Jacques Daguerre.

Tél. 04 11 64 86 96.

Lamamina66000@gmail.com

Capacité d'accueil : 12 enfants.

Ouverture : du lundi au vendredi de 7 h 30 à 18 h 30.

Fermeture : vacances de printemps, mois d'août et fêtes de fin d'année.

Nous accueillons vos enfants dans un esprit convivial en mettant tout en place pour répondre à ses différents besoins (soins, éducatifs, affectifs...), tout en assurant une continuité avec la maison.

Voir modalités d'emploi sur les Relais d'assistants maternels Nord, Sud et Janic Lavigne (Centre).



Les gardes d'enfants à domicile

Secteur Centre

Kangourou Kids

19 espace Méditerranée. Tél. 04 68 67 51 92.

contact.66@kangouroukids.fr / www.kangouroukids.fr

Ouverture : du lundi au vendredi de 9 h 00 à 18 h 00. Aucune fermeture.

Garde d'enfant au domicile des parents 24 h / 24 et 7 j / 7. Garde simple ou partagée en journée, en périscolaire ou en weekend. Planning fixe ou planning tournant.

Aide de la CAF jusqu'aux 6 ans et déduction fiscale à hauteur de 50 % des sommes versées.

Voir modalités d'inscriptions auprès du prestataire de service.



Oscar By Assad

92 boulevard Aristide Briand. Tél : 0 805 29 11 11.

contact@oscar-assad.fr / https://oscar-assad.fr

Ouverture : du lundi au vendredi de 8 h 00 à 19 h 00.

L'association Oscar By Assad donne accès à une plateforme de services à la carte dans le domaine de la petite enfance : garde d'enfant à domicile – 3 ans / + 3 ans, transports domicile-école ou activités de loisirs, ateliers, sorties...



Secteur Sud

02

32 avenue Guynemer. Tél. 02 43 72 02 02 / 07 75 25 66 04.

www.02.fr/ perpignan@o2.fr

Ouverture : du lundi au vendredi de 9 h 00 à 12 h 00 et de 14 h 00 à 18 h 00.

Aucune fermeture.

Accueil des enfants de moins de 3 ans et d'enfants en situation de handicap.

Voir modalités d'inscriptions auprès du prestataire de service.



Générale des Services

20 bis boulevard John Fitzgerald Kennedy

Tél. 04 68 34 74 09 / perpignan@gdservices.fr / http://perpignandesservices.com

Ouverture : du lundi au vendredi de 9 h 00 à 12 h 00 et de 14 h 00 à 18 h 30, le samedi sur rendez-vous.

Notre offre de service se positionne toute l'année, exclusivement à votre domicile, et plus particulièrement, très tôt le matin, par exemple de 6 h 00 à 9 h 00, tard le soir de 16 h 00 à 20 h 00, ainsi que le mercredi, le week-end et pendant les périodes de vacances. Nous étudions toute demande afin d'y apporter la meilleure réponse possible. Générale des Services sélectionne pour vous des intervenants expérimentés (expériences d'assistants maternels agréés au domicile...) issus de formations spécialisées (CAP Petite enfance...).

Les avantages : 50 % de crédit d'impôts et aide de CAF (PAJE...).



ACCUEIL COLLECTIF

JOURNÉE

Accueil de l'enfant de 10 semaines à 4 ans, dans un lieu adapté. L'encadrement est confié à une équipe de professionnels de la petite enfance. Le temps d'accueil peut varier du temps régulier au temps occasionnel, avec différentes heures d'ouverture selon la structure.

Les premiers pas en collectivité et différentes activités y sont proposés, selon l'âge et les besoins de l'enfant.

Les différents types d'accueil collectifs

Les multi-accueil en gestion directe

Une équipe pluridisciplinaire (puéricultrice, éducateurs de jeunes enfants, auxiliaires de puériculture, psychologue, médecin...) employée par la Ville, accueille l'enfant, selon un projet éducatif. Ils sont ouverts de 7 h 30 à 18 h 30 et ont une capacité d'accueil différente selon la structure. Les repas bio et les couches sont compris dans le forfait.

Voir modalités d'inscriptions sur les Relais d'assistants maternels Nord, Sud et Janic Lavigne (Centre).

Les multi-accueil en gestion externalisée

La Ville désigne par appels d'offre, un prestataire, gestionnaire de la structure en charge pour le compte de la Ville. Accueil de l'enfant de 10 semaines à 4 ans, basé sur un projet éducatif, et des modalités d'accueil spécifiques à chaque structure.

Voir modalités d'inscriptions sur les Relais d'assistants maternels Nord, Sud et Janic Lavigne (Centre).

Les multi-accueil privés, associatifs

Accueil de l'enfant de 10 semaines à 4 ans, basé sur un projet éducatif et des modalités d'accueil spécifiques à chaque structure.

Voir modalités d'inscriptions auprès de la directrice.

Les micro-crèches

Accueil de l'enfant de 10 semaines à 4 ans, pour une capacité d'accueil maximale de 10 enfants.

Voir modalités d'inscriptions auprès de la directrice.

Les multi-accueils interentreprises

Accueil de l'enfant de 10 semaines à 4 ans. L'acquisition des places se fait auprès de la crèche par les entreprises pour les employés.

Voir modalités d'inscriptions auprès de la directrice.

Multi-accueil Hippolyte Després

Centre historique. 10 rue Fustel de Coulanges. Tél. 04 68 66 30 07.

creche.despres@mairie-perpignan.com

Capacité d'accueil : 78 places.

Ouverture : tous les jours de 7 h 30 à 18 h 30.

Fermeture : trois semaines en été, en alternance avec la crèche du Moulin-à-Vent, et deux semaines à Noël.

Accueil des enfants âgés de 10 semaines à 4 ans.

Située en centre-ville, notre équipe pluridisciplinaire veille sur vos enfants dans le respect de leur individualité. Attachés à l'ouverture sur notre département, notre situation géographique privilégiée nous offre l'opportunité de participer à des projets artistiques au sein de notre structure et d'aller à la rencontre de la culture de notre territoire. La place des parents à la crèche est prépondérante et nous avons ainsi à cœur de proposer des temps de rencontre réguliers (cafés parents, ateliers parents-enfants...). Notre priorité est d'assurer la sécurité affective et le bien-être de l'enfant, son accueil individualisé malgré le collectif. Pour ce faire, nous pratiquons la référence et un binôme de professionnels qui accueillera l'enfant depuis son entrée à la crèche jusqu'à son départ pour l'école. Nous nous adaptons au maximum au rythme de l'enfant et proposons une cuisine sur place élaborée par deux cuisinières qui confectionnent les repas à partir de produits bio.

Voir modalités d'inscriptions sur les Relais d'assistants maternels Nord, Sud et Janic Lavigne (Centre) et directement sur la structure pour les contrats inférieurs à 20 h / semaine.



Multi-accueil Jordi Barre

Centre historique. 2 bis rue des Remparts Saint-Matthieu. Tél. 04 68 63 60 55.

creche.jordibarre@mairie-perpignan.com

Capacité d'accueil : 30 places.

Ouverture : du lundi au vendredi de 7 h 30 à 18 h 30.

Fermeture : un mois en été et deux semaines à Noël.

Accueil des enfants âgés de 10 semaines à 4 ans.

Crèche agréée par la PMI avec un personnel qualifié au niveau médical et éducatif, des locaux adaptés aux tout-petits avec deux extérieurs et la présence d'une cuisinière pour une alimentation bio, préparée sur place. L'équipe, formée par une psychomotricienne, applique les concepts de motricité libre en faveur du développement global de l'enfant. Le projet autour de la communication gestuelle associée à la parole favorise une communication bienveillante avec les enfants et participe à l'acquisition et au développement du langage. La crèche située en plein cœur du centre-ville et ouverte aux familles leur permet de participer à des temps forts de la vie de leurs enfants au sein de la structure (sorties, ateliers, cafés parents...) et de découvrir tous les attraits culturels du quartier : partenariat avec l'institut Jean Vigo, avec les musées, la médiathèque, L'Archipel.

Voir modalités d'inscriptions sur les Relais d'assistants maternels Nord, Sud et Janic Lavigne (Centre) et directement sur la structure pour les contrats inférieurs à 20 h / semaine.



Multi-accueil musical Pape Carpentier, Société Babilou-BébéBiz



23 rue Grande-la-Monnaie. Tél : 04 68 35 29 62.

Cre-561@babilou.com/ www.babilou.fr/creche/babilou-bebebiz-perpignan

Capacité d'accueil : 24 places.

Ouverture : du lundi au vendredi de 7 h 30 à 18 h 30 (hors jours fériés).

Fermeture : trois semaines au mois d'août et une semaine entre Noël et le Jour de l'an.

Le multi-accueil accueille les enfants de 10 semaines à 3 ans, dans leur individualité et leur diversité, pour leur permettre de prendre leur place dans le monde, d'apprendre à chaque instant, et de prendre confiance en eux. C'est par la musique et par le jeu, vecteurs d'émotions et de sensations, que nous avons choisi de faire le lien entre ces trois forces, pour garantir leur éveil et leur développement, en fonction du rythme de chaque enfant.

Voir modalités d'inscriptions sur les Relais d'assistants maternels Nord, Sud et Janic Lavigne (Centre) et directement sur la structure pour les contrats inférieurs à 20 h / semaine.

Multi-accueil Les Petits anges, Association Auteuil Petite enfance



8 rue du Marché aux bestiaux. Tél. 04 68 86 25 70. petitsanges@apprentis-auteuil.org

Capacité d'accueil : 30 places.

Ouverture : du lundi au vendredi de 7 h 30 à 18 h 30.

Fermeture : une semaine en avril, quatre semaines + deux jours en été, une semaine à Noël.

Accueil des enfants de 10 semaines à 4 ans.

Action en direction des familles : ateliers parents/enfants, groupe de paroles de parents, café – santé, avec le médecin de la crèche. Labellisation AVIP (crèche à vocation d'insertion professionnelle).

Voir modalités d'inscriptions sur les Relais d'assistants maternels Nord, Sud et Janic Lavigne (Centre) et directement sur la structure pour les contrats inférieurs à 20 h / semaine.

Multi-accueil interentreprise Anna'Gram, Crèches de France



10 rue Camille Pelletan. Tél. 04 68 67 93 95.

annagram@crechesdefrance.com / www.crechesdefrance-perpignan.fr

Capacité d'accueil : 20 places.

Ouverture : du lundi au vendredi de 7 h 30 à 19 h 30, samedi de 9 h 30 à 17 h 30.

Fermeture : du 6 au 13 avril inclus et du 3 au 22 août inclus.

Basé sur les recherches en neurosciences, le projet de la crèche a pour objectifs de :

- favoriser le développement psychomoteur et le bien-être de l'enfant en respectant son rythme, ses besoins et ses choix ;
- ouvrir la crèche aux parents pour favoriser les échanges entre les parents et les professionnels notamment par l'animation d'ateliers parent/enfant ;
- rendre le meilleur service aux parents, par la souplesse et l'amplitude des heures d'accueil et la possibilité d'accueillir les enfants malades.

Voir modalités d'inscriptions auprès de la directrice de la structure.



Multi-accueil Moulin-à-Vent

Place d'Alghéro. Tél. 04 68 63 61 16. creche.moulinavent@mairie-perpignan.com

Capacité d'accueil : 85 places.

Ouverture : tous les jours de 7 h 30 à 18 h 30.

Fermeture : trois ou quatre semaines en juillet ou en août, une ou deux semaines à Noël et les jours fériés.

Accueil des enfants âgés de 10 semaines à 4 ans.

L'équipe pluridisciplinaire veille à répondre aux besoins individuels de chaque enfant dans le respect de son histoire et de son rythme. Nous pratiquons la communication gestuelle associée à la parole afin de favoriser les échanges et permettre des réponses adaptées aux besoins des enfants. Divers projets et activités sont proposés à vos enfants (artistiques, culturels, baby gym dans un gymnase équipé, semaine du goût, bibliothèque...) ainsi que des ateliers parents/enfants.

Voir modalités d'inscriptions sur les Relais d'assistants maternels Nord, Sud et Janic Lavigne (Centre) et directement sur la structure pour les contrats inférieurs à 20 h / semaine.



Micro-crèche Les Moments enchantés

Km 4 route d'Elne. Tél. 04 68 73 81 38 / 07 63 63 47 99.

contact@les-moments-enchantes.fr / www.les-moments-enchantes.fr

Ouverture : du lundi au vendredi de 7 h 30 à 19 h 00.

Fermeture : une semaine à Pâques, trois semaines en août et une semaine à Noël.

Dans un univers coloré, l'équipe de la micro-crèche accueille vos enfants de 10 semaines à 4 ans.

Diverses activités sont proposées aux enfants, dans le respect de leur âge et de leur rythme, notamment des temps d'activités en anglais auprès d'une animatrice anglophone.

Modalités d'inscriptions sur rendez-vous ou sur le site internet : www.les-moments-enchantes.fr



Micro-crèche Les P'tits Pandas

Porte d'Espagne. 1 rue Jean Sabrazes. Crèche : 09 72 31 05 79 / 04 68 28 21 54.

crecheportedespagne@lesptitspandas.fr

Capacité d'accueil : 10 places.

Ouverture : du lundi au samedi de 7 h 30 à 18 h 30 et pendant les vacances scolaires.

Voir modalités d'inscriptions auprès de la directrice de la structure.



Micro-crèche La Barbotine

Technosud. 600 rue Felix Trombe. Tél. 04 34 10 21 21.

associationmibo@gmail.com / <http://associationmireillebonnet.fr/>

Capacité d'accueil : 10 places.

Ouverture : du lundi au vendredi de 7 h 30 à 19 h 30.

Fermeture : quatre semaines au mois d'août et une semaine à Noël.

L'association Mireille Bonnet œuvre depuis 30 ans dans le domaine de la petite enfance et du handicap.

La Barbotine est une structure d'accueil dont la petite taille permet un accueil individualisé.

De nombreux temps d'éveil y sont proposés et les professionnelles veillent à entretenir une vraie relation de confiance avec les familles. Nos valeurs : l'inclusion, le respect, la solidarité et la confiance.

Voir modalités d'inscriptions auprès de la directrice de la structure.



Micro-crèche de l'UPVD (université) Les Écureuils, Mutualité Française Grand Sud



Chemin de la Passio Vella (parking de l'université). Tél. 04 68 51 40 08.

mc.lesecureuils@enfancelr.fr / www.mfgs.fr

Capacité d'accueil : 10 enfants âgés de 10 semaines à 4 ans.

Ouverture : de lundi au vendredi de 7 h 45 à 18 h 15.

Fermeture : une semaine aux vacances de février ou Pâques, quatre semaines en juillet/août, deux semaines pour les fêtes fin d'année et une journée pédagogique.

Un projet pédagogique de continuité qui s'inscrit dans le cadre des valeurs mutualistes.

Accueillir chaque enfant avec sa singularité, l'accompagner dans ses acquisitions, l'initier à la vie de groupe et le conduire ainsi vers sa socialisation et scolarisation.

Respecter les rythmes physiologiques de l'enfant (le sommeil, l'alimentation, la motricité, l'acquisition de la propreté).

Proposer des activités spécifiques comme pour la motricité libre du tout-petit ou la communication gestuelle et non verbale.

Donner une place importante à l'accompagnement et au soutien à la parentalité au travers d'entretiens individuels.

Renseignements au 04 68 51 40 08.

Micro-crèche L'Atelier des bouts de chou



151 chemin de la Passio Vella. Tél. 04 68 36 70 55.

perpignan@latelierdesboutsdechoux.fr / www.latelierdesboutsdechoux.fr

Capacité d'accueil : 10 enfants.

Ouverture : du lundi au samedi de 7 h 30 à 18 h 30.

Fermeture : dernière quinzaine d'août et vacances scolaires de décembre.

Crèche bilingue (anglais) aux multiples activités : baby-gym, musique, activités créatives.

À l'Atelier des bouts de chou, nous mettons particulièrement l'accent sur les jeux. En effet, toutes les formes de jeux contribuent au développement de l'enfant car il met en œuvre plusieurs dimensions de la personne : l'affectivité, la motricité, l'intelligence. Pendant ces deux temps de jeux, nous encourageons, mettons en confiance et écoutons les enfants. Tous les jours, nous observons qu'à travers le jeu, l'enfant exprime des besoins et des désirs et qu'il développe en lui : la confiance, l'autonomie, la concentration, la créativité, la spontanéité.

Voir modalités d'inscriptions auprès de la directrice de la structure.

Micro-crèche Les P'tits Babadins



Technosud 2. Allée Borée Font Corbeta Est.

Tél. 06 81 30 04 27 / virginie-tixador@hotmail.fr

Capacité d'accueil : 10 enfants de 10 semaines à 3 ans.

Ouverture : du lundi au vendredi de 7 h 30 à 18 h 30.

La micro-crèche aura pour orientation l'accueil des tout-petits jusqu'à 3 ans dans un souci de bien-être et d'éveil. Elle accompagnera chaque enfant vers l'autonomie et la socialisation de manière personnalisée et individuelle, dans le respect du rythme de développement de chacun et ce en accord avec la famille. Elle offrira le cadre collectif mais dans un environnement familial.

Voir modalités d'inscriptions auprès de la directrice de la structure.

Multi-accueil Claude Simon

Mas Vermeil. Chemin de la Roseraie. Tél. 04 68 63 61 22.

creche.simon@mairie-perpignan.com

Capacité d'accueil : 35 enfants âgés de 10 semaines à 4 ans.

Ouverture : tous les jours de 7 h 30 à 18 h 30.

Fermeture : un mois en été et une semaine entre Noël et le Jour de l'an.

Dans une structure agréable et lumineuse, une équipe pluridisciplinaire accueille les tout-petits qui trouveront pas à pas ce dont ils ont besoin pour grandir.

« De la terre à l'assiette » : en lien avec l'alimentation bio, l'équipe propose, tout au long de l'année, des ateliers cuisine et pâtisserie, des découvertes autour des sens et du goût et dispose d'un potager et d'un jardin de senteurs.

« Signe avec moi » : la communication gestuelle associée à la parole utilisée au quotidien favorise les échanges et permet des réponses adaptées aux besoins des enfants.

« Aide-moi à faire tout seul » : les professionnels s'appuient sur la philosophie Montessori pour encourager l'initiative et l'autonomie chez l'enfant dès le plus jeune âge.

« Petit à petit... on devient moins petit » : au sein du pôle enfance Claude Simon, les enfants partent à la découverte de l'école maternelle. C'est l'occasion pour les professionnels de les accompagner dans cette nouvelle étape.

Voir modalités d'inscriptions sur les Relais d'assistants maternels Nord, Sud et Janic Lavigne (Centre) et directement sur la structure pour les contrats inférieurs à 20 h / semaine.



Micro-crèche Baby Songe

Deux structures : 2 et 4 rue Jacques Antoine. Tél. 09 53 23 66 34.

www.baby-songe.fr / babysonge@free.fr

Capacité d'accueil : 10 places par structure, soit 20 places.

Ouverture : du lundi au vendredi de 7 h 30 à 18 h 30.

Fermeture : quatre semaines entre fin juillet et fin août et dix à douze jours à Noël.

Micro-crèche privée accueillant les enfants âgés de 3 mois à 4 ans.

Voir modalités d'inscriptions auprès de la directrice de la structure.



Multi-accueil de Saint-Gaudérique

Caisse d'allocations familiales des Pyrénées-Orientales

10 rue Nature. Tél. 04 68 28 75 55. eaje-saint-gauderique.cafperpignan@caf.fr

La capacité d'accueil : 12 places.

Ouverture : du lundi au vendredi de 7 h 30 à 18 h 30.

Fermeture : une semaine à Pâques, quatre semaines en août et deux semaines pour les fêtes de fin d'année.

L'établissement, géré par la Caisse d'allocations familiales, propose un accueil collectif pour les enfants de 3 mois à 4 ans, dont les parents reprennent une activité professionnelle ou sont à la recherche d'un emploi, sans condition de résidence (uniquement communes du département). L'admission s'effectue après une période d'adaptation progressive et en fonction des places disponibles, lorsque le dossier d'admission est complet. Des activités partagées sont proposées en lien avec les familles, ainsi que des temps conviviaux. Les enfants sont accueillis sans aucune distinction d'âge pour leur permettre d'évoluer chacun à son rythme au sein de notre collectivité. Les repas et les couches sont fournis par la structure.

Voir modalités d'inscriptions auprès de la directrice de la structure.



Multi-accueil Joan Miró, Mutualité Française Grand Sud

16 avenue de Belfort. Tél. 09 62 58 09 89.

creche.joanmiro@mfgs.fr

Capacité d'accueil : 30 places.

Ouverture : du lundi au vendredi de 7 h 30 à 18 h 30.

Fermeture : quatre semaines en été, une semaine entre Noël et le Jour de l'an, une journée pédagogique et un pont.

Notre projet est basé sur des actions de prévention et de promotion à la santé. Accompagnement à la parentalité.

Voir modalités d'inscriptions sur les Relais d'assistants maternels Nord, Sud et Janic Lavigne (Centre) et directement sur la structure pour les contrats inférieurs à 20 h / semaine.



Multi-accueil interentreprise Ô comme 3 pommes, Crèches de France

Saint-Charles. Impasse Oslo, rond-point de Copenhague. Tél. 04 68 37 77 05.

ocomme3pommes@crechesdefrance.com / crechesdefrance.com

<https://www.creche-attitude.fr/>

Capacité d'accueil : 30 places.

Ouverture : du lundi au vendredi de 6 h 30 à 18 h 30.

Fermeture : journées pédagogiques, pont de l'ascension, été, Noël, jours fériés, voir avec la direction. Les familles peuvent se renseigner auprès de leur chef d'entreprise qui pourra se mettre en contact avec les responsables de la crèche.

Accueillir votre enfant, c'est l'accompagner au quotidien dans ses découvertes et ses expériences. L'équipe pense un environnement stimulant, favorisant la rencontre, les échanges et les expérimentations individuelles et collectives. Chacun à son rythme, dans le respect de ses émotions et de ses envies, peut faire preuve de curiosité et s'enrichir au quotidien. Pour tous ces moments de vie, la crèche est ouverte aux familles sur des temps d'ateliers ponctuels ou tout autre temps de la journée à partager.

Voir modalités d'inscriptions auprès de la directrice de la structure.



Multi-accueil interentreprises Petit d'Hom', Crèches de France

8 passage Élie de Baumont. Tél. 04 68 68 73 58.

petitd'hom@crechesdefrance.com

Capacité d'accueil : 20 places.

Ouverture : du lundi au vendredi de 7 h 30 à 18 h 30.

Fermeture : une semaine au printemps, trois semaines en août et une semaine à Noël et journées pédagogiques, voir avec la direction.

Notre crèche propose un environnement adapté aux besoins des enfants, en veillant à leur sécurité physique et psychique. Les espaces sont aménagés afin de permettre l'autonomie des enfants, et leur permettre un libre accès aux jeux à disposition. Chaque mois des ateliers partagés avec les familles sont proposés. Durant l'année au quotidien, des ateliers jardinage, cuisine, sensorielles, manipulation, peinture... sont proposés aux enfants.

Voir modalités d'inscriptions auprès de la directrice de la structure.



Micro-crèche Douc'Enfance et Les Chérubins

1415 avenue Julien Panchot. Tél. 09 84 36 79 44 / 06 45 73 51 31.

creche66000@les-cherubins.com / www.les-cherubins.com

Capacité d'accueil : 10 places + 1 place d'urgence.

Ouverture : du lundi au vendredi de 7 h 30 à 18 h 30.

Fermeture : trois semaines en août, une semaine à Noël et les jours fériés.

« Chaque enfant est unique, il évolue à son rythme, selon ses envies et ses besoins. »

Notre pédagogie est axée sur : l'éveil dans la douceur, le respect du rythme de chaque enfant, la lecture dès le jeune âge, le jeu comme source de développement psychomoteur, l'accompagnement à la parentalité et l'utilisation du langage de signes de bébés.

Voir modalités d'inscriptions auprès de la directrice de la structure.



Micro-crèche Les petits koalas

3055 avenue de Prades. Tél. 09 72 88.66 52.

contact@creche-perpignan.fr / www.creche-perpignan.fr

Capacité d'accueil : 10 places + 1 place d'urgence.

Ouverture : du lundi au vendredi de 7 h 30 à 18 h 30.

Fermeture : à Pâques, trois semaines en août et à Noël.

Lieu chaleureux et accueillant pour permettre à l'enfant de grandir et s'épanouir dans un environnement sécurisé, avec espace extérieur. Certaines activités seront réalisées en français et en anglais. Le petit nombre d'enfants accueillis permet un suivi personnalisé et l'apprentissage de la vie en collectivité dans un environnement à taille humaine.

Voir modalités d'inscriptions auprès de la directrice de la structure.



École maternelle Le Jardin enchanté

51 rue Jean-Baptiste Lulli. Tél. 04 68 34 71 97.

jardinenchanteperpignan@gmail.com / www.jardin-enchante.net

Capacité d'accueil : 80 places.

Ouverture : du lundi au vendredi de 7 h 45 à 18 h 00.

Fermeture : du 1^{er} au 30 août et du 24 décembre au 1^{er} janvier.

Pédagogie positive. L'enfant va développer sa motivation pour les apprentissages. La conscience de ses acquis lui donne confiance dans ses capacités d'apprentissage. L'accueil et l'enseignement sont bilingues français-anglais. Grand parc arboré.

Voir modalités d'inscriptions auprès de la directrice de la structure.



Secteur Ouest

ACCUEIL COLLECTIF JOURNÉE

Micro-crèche Cap Calins

56 avenue Julien Panchot. Tél. 07 68 61 05 11.

micro-creche.capcalin@people-and-baby.com

Capacité d'accueil : 10 places.

Ouverture : du lundi au vendredi de 7 h 30 à 18 h 30.

Fermeture : une semaine aux vacances de printemps, la dernière semaine de juillet et les deux premières d'août, une semaine à Noël.

À la crèche Cap Calin, la nature est un terrain de jeu familier : jardinage, manipulation de matériaux naturels, sensibilisation au vivant... font partie du quotidien. Des temps de lecture, des activités variées suscitent l'imagination sont prévus chaque jour. « Bébé signe » est au cœur de notre communication quotidienne. Le respect du rythme biologique de chacun, l'autonomie, la bienveillance et la communication positive résument notre pratique.

Voir modalités d'inscriptions auprès de la directrice de la structure.



Secteur Nord

Multi-accueil interentreprise Les Petits Chaperons Rouges, Groupe Grandir

Polygone Nord. 453 rue Beau de Rochas. Tél. 04 37 46 45 47 / 06 12 92 52 49.

perpignan@lpcr.fr / www.grandir.com

Capacité d'accueil : 31 places.

Ouverture : du lundi au vendredi de 7 h 30 à 19 h 00.

Fermeture : les jours fériés, trois semaines en août et une semaine entre Noël et le Jour de l'an.

La crèche est ouverte aux familles dont l'employeur s'est porté acquéreur de places auprès de la société de crèches Les Petits Chaperons Rouges.

Notre projet : motricité libre et autonomie, références et repères, focus inspiration Montessori, focus langage, communication gestuelle associée à la parole, partager.

Voir modalités d'inscriptions auprès du service Famille : familles@lpcr.fr, du lundi au vendredi de 9 h 30 à 12 h 30 et de 14 h 00 à 17 h 30.



Multi-accueil Les Hirondelles, Mutualité Française Grand Sud

314 avenue du Languedoc (ancienne Pédiatrie de l'hôpital). Tél. 04 68 89 75 68.

Capacité d'accueil : 24 places.

Ouverture : du lundi au vendredi de 7 h 30 à 18 h 30.

Fermeture : quatre semaines en été, une semaine à Noël.

Accueil des enfants de 10 semaines à 4 ans.

Notre projet :

- communication gestuelle liée à la parole ;
- actions de prévention et d'éducation à la santé ;
- démarche écoresponsable au niveau de l'alimentation, de l'entretien, des déchets ;
- soutien à la parentalité avec le café des parents.

Voir modalités d'inscriptions sur les Relais d'assistants maternels Nord, Sud et Janic Lavigne (Centre) et directement sur la structure pour les contrats inférieurs à 20 h / semaine.



Multi-accueil Joan Petit de l'hôpital



15 rue Fernand Léger. Tél. 04 68 63 31 89.

creche@ch-perpignan.fr

Capacité d'accueil : 70 places (50 enfants du personnel hospitalier et 20 enfants de l'extérieur), 50 places pendant les vacances scolaires et les mercredis.

Ouverture : du lundi au vendredi de 6 h 15 à 20 h 00.

Fermeture : les jours fériés et une semaine entre les fêtes de fin d'année.

Pour les enfants de 10 semaines à 4 ans, en contrats réguliers ou occasionnels, mais aussi un accueil adapté aux horaires atypiques/variables.

La structure est organisée en quatre espaces de vie. Nous accueillons les enfants dans le respect de leur rythme et de leurs besoins. Nous les accompagnons dans leur développement avec bienveillance et privilégions le soutien à la parentalité.

Voir modalités d'inscriptions auprès de la directrice de la structure.

La Toupie, Association parentale Mireille Bonnet

25 rue des Mésanges. Tél. 04 68 35 61 41.

associationmibo@gmail.com / <https://associationmireillebonnet.fr/>

Capacité d'accueil : 15 enfants matin et après-midi et 10 enfants entre midi et deux.

Pour les enfants à partir de 11 mois.

Ouverture : du lundi au vendredi de 8 h 00 à 18 h 00.

Fermeture : quatre semaines en août et une semaine à Noël.

L'association Mireille Bonnet œuvre depuis 30 ans dans le domaine de la petite enfance et du handicap. La Toupie est une structure d'accueil ouverte à tous les parents, domiciliés ou non à Perpignan, travaillant ou non.

Nos valeurs : l'inclusion, le respect, la solidarité et la confiance.

Voir modalités d'inscriptions auprès de la directrice de la structure.



Micro-crèche Les P'tites merveilles

14 carrer Georges Auric. Tél. 04 68 63 35 59 / 06 78 01 15 18.

valerie.monchau@orange.fr / www.lesptitmerveilles.org

Capacité d'accueil : 10 places + 1 d'urgence.

Ouverture : du lundi au vendredi de 7 h 00 à 19 h 00.

Fermeture : deux semaines en août et une semaine à Noël et jours fériés.

Situé proche de l'hôpital, sur l'axe centre-ville / Polygone Nord, notre micro-crèche est une structure collective à taille humaine qui prend soin de votre enfant dans son individualité (rythme, repas, sommeil, éveil) en toute simplicité.

Des espaces ludiques dédiés, deux extérieurs, un véhicule 7 places pour les sorties (théâtre, parc, bibliothèque...), des intervenants extérieurs réguliers (musique, initiation à l'anglais, langage des signes...), tout est pensé pour le bien-être des enfants.

Voir modalités d'inscriptions auprès de la directrice de la structure.



ACCUEIL COLLECTIF HALTE-GARDERIE

Secteur Centre

Halte-garderie Les Petits princes, Association Auteuil Petite enfance



5 rue Sainte-Catherine. Tél. 04 68 35 26 80. petitsprinces@apprentis-auteuil.org

Capacité d'accueil : 12 places.

Ouverture : du lundi au vendredi de 9 h 00 à 12 h 00 et de 13 h 30 à 16 h 30.

Fermeture : une semaine au printemps, quatre semaines en été et une semaine à Noël.

Accueil des enfants ayant acquis la marche jusqu'à 4 ans.

La halte-garderie est un lieu de vie joyeux et chaleureux.

Chacun y est accueilli dans son individualité, respecté dans son cheminement de vie et ses choix. L'écoute des besoins des parents, l'accompagnement de l'intégration de l'enfant à la structure se fait en douceur et au rythme de l'enfant et de sa famille. La participation des parents à la vie de la structure est libre (sorties, ateliers, café des parents...).

Le fil conducteur du projet est l'éveil au langage, de nombreuses activités sont proposées : feuilleter des livres, raconter des histoires, chanter, ateliers du langage gestuel (langage des signes), sorties à la médiathèque, au cinéma des tout-petits...

L'équipe se compose de professionnels aux compétences variées et complémentaires qui répondent aux besoins des enfants et des exigences réglementaires.

Voir modalités d'inscriptions auprès de la directrice de la structure.

Secteur Ouest

Halte-garderie Corbinot, Association UFCV



11 rue Joseph Tastu. Tél. 04 68 98 05 58.

delphine.teissier@ufcv.fr

Capacité d'accueil : 14 enfants ayant acquis la marche jusqu'à 4 ans.

Ouverture : du lundi au vendredi de 8 h 30 à 12 h 00 et de 13 h 30 à 17 h 00.

Fermeture : du 3 au 25 août.

L'équipe composée de trois professionnelles est attentive et s'attache à répondre aux besoins de chaque enfant. Nous proposons et organisons l'éveil de l'enfant. Par un accueil chaleureux, nous souhaitons instaurer un climat de confiance réciproque. Nous souhaitons apporter aux parents une vision transparente du vécu de leur enfant pendant leur absence. Nous proposons régulièrement des rencontres, des sorties avec les parents. Nous disposons d'un grand jardin.

Voir modalités d'inscription auprès de la directrice de la structure.



Halte-garderie 1, 2, 3 Sourire, Association Léo Lagrange Méditerranée



HLM Émile Roudayre, 16 impasse de la Vaillière. Tél. 04 68 51 43 07.

hg.perpignan@leolagrange.org

<http://blog.leolagrange.info/halte-garderie-laep-perpignan/123perpignan>

Capacité d'accueil : 12 places.

Ouverture : du lundi au vendredi de 9 h 00 à 12 h 00 et les lundi, mardi et jeudi de 14 h 00 à 17 h 00.

Fermeture : quatre semaines en août et deux semaines à Noël.

Accueil des enfants âgés de 1 à 4 ans.

L'accueil est réservé aux familles du quartier Bas-Vernet en priorité et ouvert à d'autres familles extérieures.

Le projet est basé sur l'ouverture à la culture (théâtre, cinéma pour tout-petits, conte pour enfants...).

Accompagnement et soutien à la parentalité.

Voir modalités d'inscription auprès de la directrice de la structure.

Halte-garderie Ainsi font les petits, Association UFCV



2 rue Niccolo Paganini, Appartement n° 3. Tél. 04 68 08 49 78.

pyrenees-orientales@ufcv.fr

Accueil des enfants ayant acquis la marche à 4 ans.

Capacité d'accueil : 10 places.

Ouverture : du lundi au vendredi de 8 h 45 à 12 h 15.

Fermeture : quatre semaines en août et deux semaines en hiver.

Accueil des enfants de 12 mois (ayant acquis la marche) à 4 ans.

Notre projet est de favoriser l'épanouissement des jeunes enfants, favoriser la vie quotidienne des familles, optimiser l'intégration en milieu scolaire, lutter contre les situations d'isolement, soutenir et encourager la parentalité.

Voir modalités d'inscription auprès de la directrice de la structure.



LIEUX À PARTAGER EN FAMILLE

Lieu d'accueil enfants-parents

Un lieu de rencontres entre parents, où l'on partage des moments avec son enfant autour du jeu.

Réseau des bibliothèques de la Ville de Perpignan

Le réseau des bibliothèques accueille les familles et propose des espaces, des collections et des manifestations (lectures, ateliers-découverte, spectacles) adaptés à la petite enfance.

L'adhésion est gratuite pour les enfants jusqu'à 18 ans.

Renseignements au 04 68 63 60 22 et sur le portail : www.mairie-perpignan.fr/mediatheque

Secteur Centre

Joujouthèque Saint-Matthieu

Maison du Centre historique, antenne Saint-Matthieu, 5 rue Sainte-Catherine.

Tél. 04 68 63 60 32. maisonsaintmatthieu@mairie-perpignan.com

Ouverture : deux mercredis matins par mois de 9 h 00 à 11 h 30. Se renseigner au 04 68 63 60 32.

Fermeture : vacances scolaires d'été.

La structure accueille les enfants de 0 à 11 ans accompagnés de leur(s) parent(s) et/ou d'un adulte référent pour un temps de jeu libre et gratuit. Elle offre un espace de jeu (jeu symbolique, jeu d'éveil, de manipulation...) et un espace de convivialité pour les familles.

Deux professionnels, en position d'accueillants, sont présents lors de ces séances : un animateur jeu (association Les Enfants du Lude) et la référente familles de la maison de quartier, et se rendent disponibles, en fonction des besoins, pour les enfants et les parents.

Renseignements au 04 68 63 60 32.



Lieu d'accueil enfants-parents La Casa des petits

Rue Louis Bausil. Tél. : 04 68 63 60 64. laeps@mairie-perpignan.com

Ouverture : mardi et jeudi de 13 h 30 à 17 h 30.

Fermeture : 2^e semaine des petites vacances, du 20 juillet au 21 août inclus et les vacances de Noël.

Accueil des enfants de 0 à 6 ans accompagnés par leurs parent.

Espace d'échanges et de jeux.

Renseignements au 04 68 63 60 60.



Secteur Ouest

Lieu d'accueil enfants-parents L'Île aux parents

62 rue Pascal-Marie Agasse. Tél. 04 68 35 17 00. Facebook : l'île aux parents

Ouverture : lundi de 14 h 00 à 18 h 00, mercredi de 9 h 00 à 12 h 00 et vendredi de 13 h 00 à 18 h 00.

Accueil des enfants de moins de 4 ans accompagnés de l'un de ses parents ou grands-parents, ainsi que des femmes enceintes. L'accès est gratuit, libre et anonyme. Il n'est pas nécessaire de s'inscrire.

L'île aux parents dispose d'une grande salle de jeux adaptée pour les jeunes enfants, d'un jardin aménagé ainsi qu'une salle de convivialité où les enfants peuvent prendre leur goûter et les parents une boisson chaude. Une équipe d'accueillantes est présente sur tout le temps d'accueil afin de favoriser les échanges entre les parents et la socialisation des enfants.

Renseignements au 04 68 35 17 00.



Maison Mailloles - Saint-Assisle - Saint-Martin

Mailloles : 67 bis rue des Grenadiers. Tél. 04 68 85 31 17.

Saint-Martin : 25 rue des Romarins. Tél. 04 68 66 24 90.

Référente de l'action : Lauriane Calvet, calvet.lauriane@mairie-perpignan.com

Ateliers gratuits pour tout âge, de 0 à 80 ans.

Ouverture : les 3^e et 4^e mercredis de chaque mois (même en période de vacances scolaires), de 15 h 00 à 17 h 00, salle d'animation de Mailloles, 7 rue des Grappes.

Ateliers jeux : suivis par la référente familles de la maison de quartier et mis en œuvre par Les Enfants du Lude, ils permettent de reconsidérer la place du jeu en famille et de créer un lien entre ses membres car le jeu est fédérateur. C'est un très bon support de médiation pour travailler la relation parents/enfants, le respect et l'autonomie.

L'action est déjà mise en place depuis deux ans sur le centre social et connaît un franc succès auprès des familles. Celles-ci découvrent, explorent différents types de jeux (jouets, jeux d'imitation, de construction, de réflexion, de stratégie, de société, d'éveil, de motricité...) et apprennent à travers cette activité le sens du partage et de la solidarité.



Secteur Nord

Lieu d'accueil enfants-parents Ziw Zaw

Esplanade du Nouveau Logis. Tél. 04 30 19 28 58. laeps@mairie-perpignan.com

Ouverture : lundi et jeudi de 13 h 45 à 17 h 45.

Fermeture : 2^e semaine des petites vacances, du 20 juillet au 21 août inclus et les vacances de Noël.

Accueil des enfants de 0 à 6 ans accompagnés par leurs enfants.

Espace d'échanges et de jeux.

Renseignements au 04 30 19 28 58.



Lieu d'accueil enfants-parents Menthe à l'eau, Association Léo Lagrange Méditerranée

HLM Émile Roudayre, 16 impasse de la Vaillère. Tél. 04 68 51 43 07.

hg.perpignan@leolagrange.org/

<http://blog.leolagrange.info/halte-garderie-laep-perpignan/123perpignan>

Ouverture : mercredi et vendredi de 14 h 00 à 17 h 00.

Fermeture : quatre semaines en août et deux semaines à Noël.

Accueil des parents et de leurs enfants de la naissance à 6 ans.

Accès libre, anonyme et gratuit.

Lieu d'échange, d'écoute, de partages (temps du goûter...), de jeux où l'enfant découvre la sociabilisation et les premières séparations en présence de l'adulte qui l'accompagne.

Renseignements au 04 68 51 43 07.



Maison de la Diagonale du Vernet

Rue Arcangelo Corelli. Tél. 04 68 66 35 53

parayre.marion@mairie-perpignan.com

Ouverture : jeudi (hors vacances scolaires) de 15 h 45 à 17 h 00.

Référente de l'action : Marion Parayre.

Permettre les échanges d'expérience sur l'éducation par des espaces de rencontre et de paroles pour les parents. Faire partager des temps de plaisir ou des temps d'activités parents-bébés (0-3 ans) où chacun s'enrichit. Développer un accueil de transition entre la cellule familiale et l'école maternelle. Un lieu : d'éveil et de jeu, de première socialisation, d'écoute des parents, de prévention et de soutien à la parentalité.

Cette action se met en place, sous la forme d'atelier, en alternance tous les 15 jours :

- atelier baby gym : pour les parents et les enfants pas encore scolarisés, à la maternelle Jean Jaurès (chemin del Vivès) qui nous met à disposition, une salle de motricité et le matériel nécessaire ;
- atelier d'éveil : travail autour du jeu avec l'enfant, tout en abordant différentes thématiques, autour de la parentalité, avec le parent, à la maison de quartier rue Arcangelo Corelli.

Renseignements au 04 68 66 35 53.



Maison du Bas-Vernet

16 rue de Puyvalador. Tél. 04 30 19 28 20. maisonbasvernet@mairie-perpignan.com

Référente familles : Célia Bernardi. Tél. 04 30 19 28 20.

Intervenant : association Mireille Bonnet et Les Petits Débrouillards.

Des sorties en famille, sur inscriptions (places limitées) sont proposées à la journée ou demi-journée, pendant les vacances scolaires (la tarification est liée au quotient familial CAF).

La Maison du Bas-Vernet propose diverses programmations selon la période : les contes, les arts plastiques, la motricité, les saisons. Pour le calendrier des activités se rapprocher de la référente familles.

Renseignements au 04 30 19 28 27.



Bulles de Part'age

25 rue des Mésanges. Tél. 04 68 35 61 41.

L'association Mireille Bonnet vous propose des ateliers parents-enfants deux samedis par mois de 10 h 00 à 12 h 00, soit dans les locaux de la Toupie, soit dans les locaux de La Barbotine.

Renseignements et inscriptions au 04 68 35 61 41.



